

# [331<sub>v3</sub>] Gerflor Silence Plus 19 dB

## CONDIÇÕES

## SUBSTRATOS

## ACESSÓRIOS

## INSTALAÇÃO

### CONDIÇÕES DE POSSE

REVESTIMENTOS DE PISO AUTORIZADOS		Creation 30-40-55 Solid Clic, Senso Clic, Senso Clic Premium, Rigid 30 Lock, Senso 20 Lock, Lock+, dependendo do tipo de instalação (consulte as diretrizes de instalação do revestimento do piso).
UNIFORMIDADE DO SUBSTRATO	Requisito de planicidade: < 5 mm / régua de 2 metros e < 1 mm / régua de 20 cm	Substrato plano, limpo, sólido, seco e firme.
ARMAZENAMENTO	Pelo menos 24 horas antes da instalação	Desdobre a camada inferior na divisão onde vai ser colocada.
TEMPERATURA DE POSSE	Consulte as diretrizes de instalação do revestimento de piso associado	Idealmente a 20 °C.
JUNTA DE EXPANSÃO PERIMETRAL	Consulte as instruções de instalação do revestimento de piso associado	À volta das bordas da divisão, objetos fixos e caixilhos de portas. O espaço deve ser coberto por um perfil de acabamento.
DIVISÕES	Consulte as instruções de instalação do revestimento de pavimento associado	Cada divisão ou local fechado deve ser considerado separadamente.
LUZ SOLAR DIRETA (ÁREAS ENSOLARADAS, JANELAS SALIENTES, CLARABÓIAS, CÚPULAS, ETC.)	Consulte as diretrizes de instalação do revestimento de piso associado	
VARANDA/JARDIM DE INVERNO	Proibido	Proibido, independentemente do substrato.
PRIMEIRA UTILIZAÇÃO	Imediatamente após a instalação	

### CONDIÇÕES DE UTILIZAÇÃO

TEMPERATURA DE UTILIZAÇÃO	Consulte as diretrizes de instalação do revestimento de piso associado	
CARGAS ESTÁTICAS	< 30 kg/cm² e < 200 kg/suporte	Não utilize tampas de borracha. Utilize tampas planas (não cónicas) sem qualquer padrão que sejam adequadas para PVC. Utilize tampas nas pernas dos móveis.
CADEIRAS COM RODÍZIOS	Rodízios compatíveis com PVC de acordo com a norma EN 12529	Recomendação: tapete protetor sob cadeiras com rodízios.

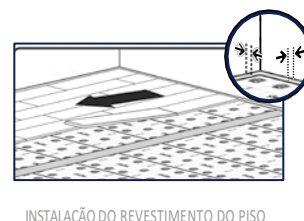
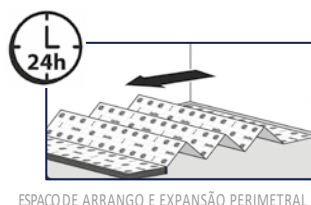

# [331<sub>v3</sub>] Gerflor Silence Plus 19 dB

CONDIÇÕES

SUBSTRATOS



ACESSÓRIOS

INSTALAÇÃO

## SUBSTRATO

## CONDIÇÕES

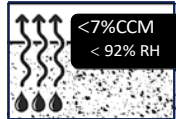
Para instalar este revestimento de pavimento

Pavimento de betão, betão pintado, composto de nivelamento, betonilha à base de cimento, betonilha à base de anidrite (sulfato de cálcio)	✓	<p>Teor de humidade: Substrato à base de cimento: &lt; 7 % CCM, 92 % RH - Substrato à base de anidrite: &lt; 1 % Se necessário, prepare o suporte e aplique um composto de alisamento para eliminar quaisquer irregularidades</p> 
Ladrilhos cerâmicos	✓	<p>Verifique a largura e a profundidade das juntas permitidas no Diretrizes de Instalação do pavimento associado. Se a largura e a profundidade forem maiores, aplique uma ou argamassa composto de nivelamento.</p> 
Revestimentos de PVC compacto / borracha / linóleo colados	✓	<p>Após inspeção e reparação, dependendo do estado do revestimento do piso. Se mais de 10% estiver em mau estado, é necessária a remoção completa, seguida da preparação de um novo substrato</p>
Revestimentos de PVC com espuma	✗	Proibido
Revestimentos de piso têxteis (alcatifa) / pisos de PVC com revestimento têxtil	✗	Proibido
Ladrilhos de vinil com amianto	✓	Consulte o Guia Técnico da Gerflor para a sobreposição de pavimentos com amianto
Parquet colado / piso laminado / parquet flutuante ou painéis à base de madeira	✗	Proibido
OSB	!	Aplique um composto de nivelamento reforçado com fibra após o tratamento de quaisquer irregularidades e juntas entre os painéis
Pavimento de painéis à base de madeira sobre vigas ou ripas / parquet pregado sobre ripas ventiladas por baixo	✓	Após o tratamento de quaisquer possíveis defeitos no substrato (irregularidades, juntas abertas entre tábuas ou painéis).
Aquecimento radiante reversível a água	✗	Proibido
Aquecimento por piso radiante com água em circulação, temperatura máxima 28 °C	✓	Permitido
Aquecimento radiante elétrico por piso radiante	✗	Proibido

A preparação do substrato deve estar em conformidade com as normas vigentes no país de utilização.

Para qualquer informação sobre as propriedades e utilizações do produto, consulte a sua ficha técnica: [www.gerflor.com](http://www.gerflor.com).

# [331<sub>v3</sub>] Gerflor Silence Plus 19 dB

CONDIÇÕES

SUBSTRATOS

ACESSÓRIOS

INSTALAÇÃO

## FERRAMENTAS

Cortador - Fita métrica - Régua metálica

## DIVISÕES

Acessórios FIX&FREE 100 e ROMUS

## UNIÃO DE TIRAS DE SUBSTRATO

Fita adesiva/fita-crepe de um só lado com espessura <0,2 mm.

## ACABAMENTOS

Design de rodapé - Ref.: 6086 / Design de rodapé - MDF - Ref.: 5947 – Consulte as diretrizes de instalação [504A] e [504B] Limiar multifuncional: tira de cobertura de design Ref. 0647

# [331<sub>v3</sub>] Gerflor Silence Plus 19 dB

CONDIÇÕES

SUBSTRATOS

ACESSÓRIOS

INSTALAÇÃO



O revestimento do piso deve ser examinado antes da instalação para verificar se há defeitos visíveis. O piso deve pertencer ao mesmo lote de produção. Se houver defeitos visíveis, notifique a GERFLOR e não inicie a instalação sem a sua aprovação prévia.

## COLOCAÇÃO PLANA

- Desdobre a subcamada no dia anterior à instalação, com o lado impresso virado para cima, e posicione-a na mesma direção de colocação das tábuas/ladrilhos.

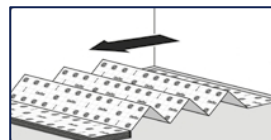

- Estique e alise a subcamada com a mão para remover quaisquer dobras e saliências.

- Junta de dilatação perimetral: nas extremidades da divisão, objetos fixos e soleira da porta. O espaço deve ser coberto por um perfil de acabamento. Consulte as diretrizes de instalação do revestimento de piso associado.

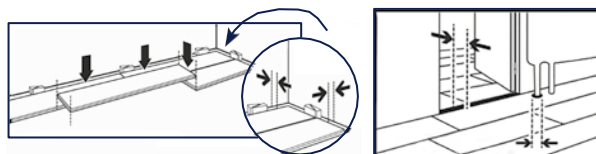

- Posicione as tiras da subcamada borda a borda.

- Se necessário, divida a colocação (consulte as diretrizes de instalação do revestimento de piso associado).

- Una as tiras da subcamada e as juntas de ponta a ponta com fita adesiva de um lado/fita-crepe com uma espessura <0,2 mm.

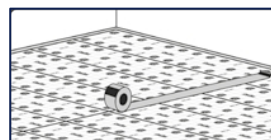

# [331<sub>v3</sub>] Gerflor Silence Plus 19 dB

CONDIÇÕES

SUBSTRATOS

ACESSÓRIOS

INSTALAÇÃO

## INSTALAÇÃO E CORTE

- Corte a subcamada ao longo das paredes ou rodapés existentes. Deixe uma folga de expansão perimetral adequada para o revestimento do pavimento associado (consulte as diretrizes de instalação do revestimento do pavimento).

- Os ladrilhos/placas devem ser colocados na mesma direção que a subcamada. Evite colocar juntas da subcamada e juntas de tábuas/ladrilhos lado a lado.

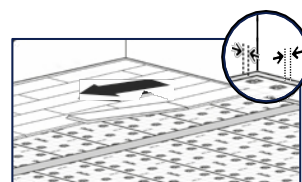

- Instale os ladrilhos/placas de acordo com as diretrizes de instalação associadas.

- Em caso de divisão, a divisão das tábuas/ladrilhos deve corresponder à da camada inferior.